



RWTH Aachen

Dez. 1.0 - Abt. 1.1
Templergraben 55
52062 Aachen

Tel.: 0241 80 99088
E-Mail: lehre@rwth-aachen.de

RWTH Aachen - Dez. 1.0/Abt. 1.1

Sehr geehrter Herr
Univ.Prof. Dr.rer.nat. Ralph Panstruga (PERSÖNLICH)

Auswertungsbericht der Studentischen Lehrveranstaltungsbewertung

Sehr geehrter Herr Univ.Prof. Dr.rer.nat. Panstruga,

hiermit erhalten Sie die Ergebnisse der Lehrveranstaltungsbewertung aus dem WS12/13 zu Ihrer Umfrage "Pflanzenwissenschafts-Praktikum" (Veranstaltungstyp: Praktikum).

Bitte besprechen Sie die Ergebnisse mit Ihren Studierenden.

Für Rückfragen stehe ich Ihnen jederzeit gerne zur Verfügung.

Weitere Informationen zur Studentischen Lehrveranstaltungsbewertung erhalten Sie auf unserer Internetseite (Link: <http://www.rwth-aachen.de/go/id/epe>).

Mit freundlichen Grüßen
Magdalena Neumann

RWTH Aachen
Abteilung 1.1 - Akademische Angelegenheiten
Templergraben 55
52062 Aachen
Tel: 0241/80-99088
Fax: 0241/80-92664
E-Mail: lehre@rwth-aachen.de
<http://www.rwth-aachen.de>

Pflanzenwissenschafts-Praktikum

Lehrveranstaltungsnummer: 12ws-28497
 Lehrveranstaltungstyp: Praktikum
 Erfasste Fragebögen: 21



Globalwerte

Globalindikator



mw=1.7
s=0.8

Betreuung

mw=1.7
s=0.8

Auswertungsteil der geschlossenen Fragen

Legende

Frage

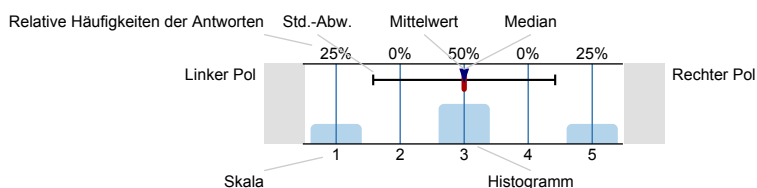

n=Anzahl
 mw=Mittelwert
 md=Median
 s=Std.-Abw.
 E.=Enthaltung

Vorbereitung der Versuche

Die Versuchsanleitungen ...

... geben klare Handlungsanweisungen.

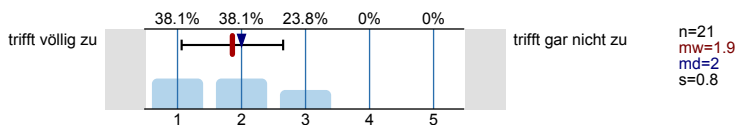

... vermitteln notwendiges Hintergrundwissen.

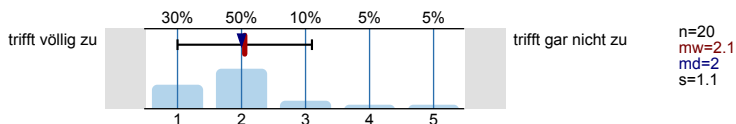

... sind ...

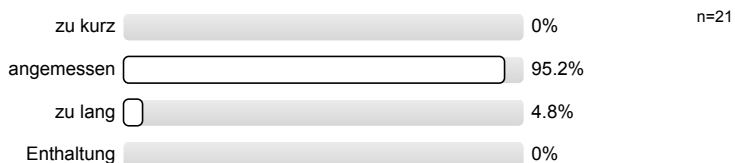

Die Vorbereitungen der Versuche ...

... sind ...

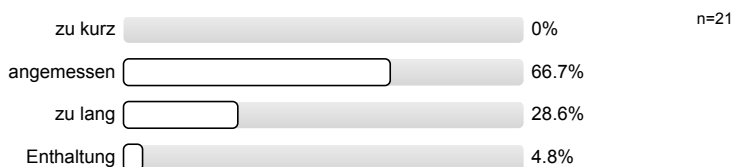

... geben hilfreiche Hinweise.

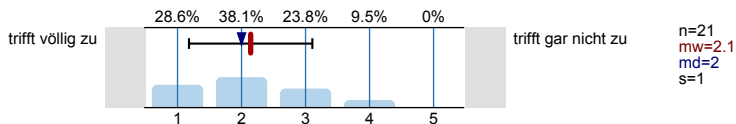

Ich wurde ausreichend über die Sicherheitsvorkehrungen unterrichtet.

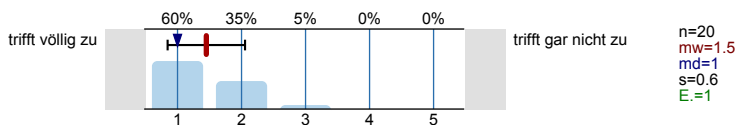

Durchführung der Versuche

Die Ausstattung ist ...

Betreuung

Die Betreuerinnen und Betreuer bewerten fair.
(Bitte Kommentar unter 8.1)



Haben Sie den Eindruck, dass Sie im Praktikum benachteiligt werden?
(Bitte Kommentar unter 8.1)



Verschiedene Betreuerinnen und Betreuer stellen ähnliche Ansprüche.

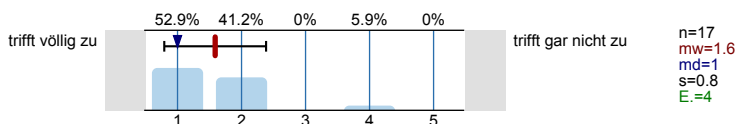

Versuchsprotokolle werden angemessen besprochen.
(Kommentar unter 8.1)

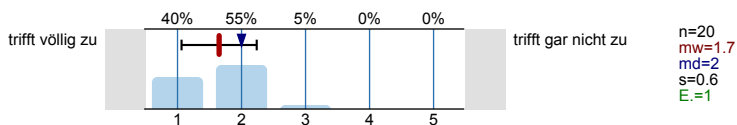

Die kommunizierten Rahmenbedingungen werden eingehalten.

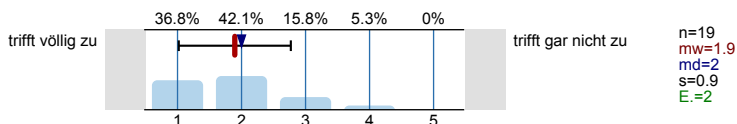

Die Länge des Versuchsprotokolls ist ...

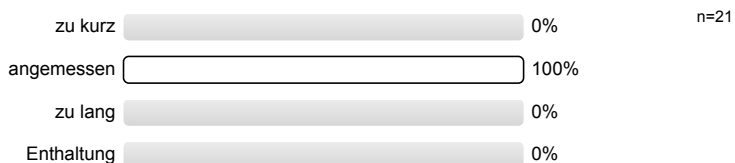

Rahmenbedingungen

Das Praktikum beginnt in der Regel pünktlich.



Das Praktikum endet in der Regel pünktlich.

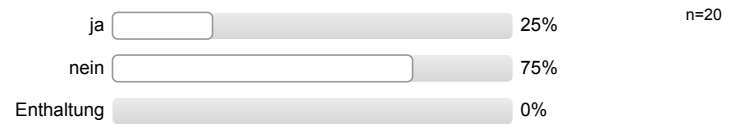

Besondere Anregungen / Kritik / Wünsche:

Für Fragen und Anregungen rund um diese Studierendenbefragung lehre@rwth-aachen.de.

Vielen Dank für Ihre Teilnahme an der Befragung!

Profillinie

Teilbereich:	Biologie
Name der/des	Univ.Prof. Dr.rer.nat. Ralph Panstruga
Titel der Lehrveranstaltung: (Name der Umfrage)	Pflanzenwissenschafts-Praktikum (12ws-28497) (Praktikum)

Vorbereitung der Versuche

... geben klare Handlungsanweisungen.

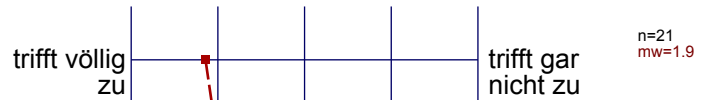

... vermitteln notwendiges Hintergrundwissen.



... geben hilfreiche Hinweise.



Ich wurde ausreichend über die Sicherheitsvorkehrungen unterrichtet.



Betreuung

Verschiedene Betreuerinnen und Betreuer stellen ähnliche Ansprüche.

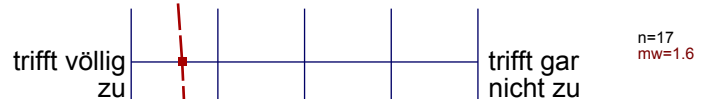

Versuchsprotokolle werden angemessen besprochen.
(Kommentar unter 8.1)



Die kommunizierten Rahmenbedingungen werden eingehalten.



Profillinie

Teilbereich: Biologie
Name der/des Lehrenden: Univ.Prof. Dr.rer.nat. Ralph Panstruga
Titel der Lehrveranstaltung: Pflanzenwissenschafts-Praktikum (12ws-28497)
(Name der Umfrage)

Betreuung

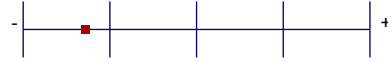

mw=1.7



Gemäß § 8 Abs. 4 der Evaluierungsordnung der RWTH Aachen vom 17.02.2010 haben die Lehrenden das Recht, zu ihrer eigenen Auswertung der Studiendekanin bzw. dem Studiendekan eine Stellungnahme vorzulegen.

Sollten Sie von der Möglichkeit der Stellungnahme Gebrauch machen wollen, dann fügen Sie diese bitte im nachfolgenden Formularfeld ein. Nachdem Sie den Button „Stellungnahme senden“ betätigt haben, wird die Studiendekanin bzw. der Studiendekan eine automatisierte E-Mail mit dem um Ihre Stellungnahme ergänzten Auswertungsbericht erhalten. Bitte beachten Sie, dass zu jedem Auswertungsbericht nur eine Stellungnahme möglich ist.

Bei Rückfragen steht Ihnen Frau Neumann (E-Mail: lehre@rwth-aachen.de, Tel.: 0241/80-99088) jederzeit gerne zur Verfügung.

Bitte geben Sie hier Ihre Stellungnahme ein: