

Zellbiologie

Lehrveranstaltungsnummer: 13ss-07479
 Lehrveranstaltungstyp: Vorlesung
 Erfasste Fragebögen: 33



Globalwerte

Globalindikator

Vermittlung und Verhalten

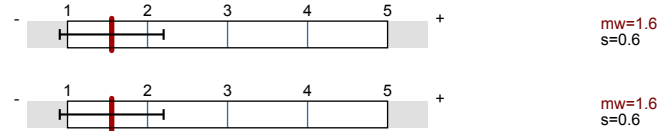

Auswertungsteil der geschlossenen Fragen

Legende

Fragestext

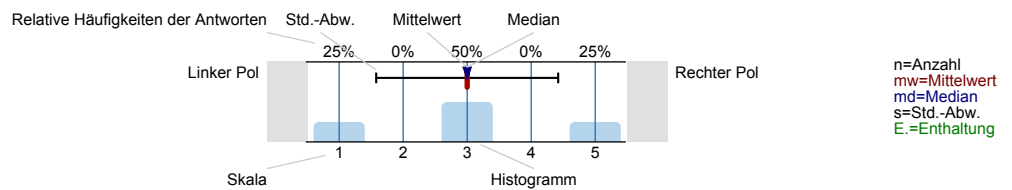

Vermittlung und Verhalten

Die Dozentin/der Dozent ...

... kann den Stoff verständlich erklären.

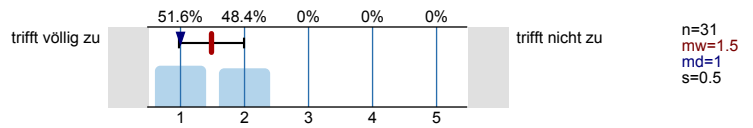

... geht sorgfältig auf Verständnisfragen ein.

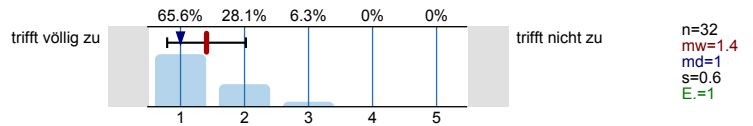

... berücksichtigt unterschiedliche Kenntnisstände der Studierenden.

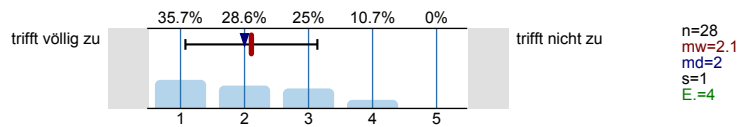

... schafft es, mich für den Vorlesungsstoff zu begeistern.

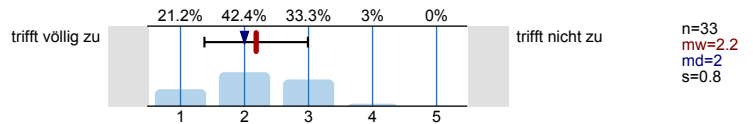

... spricht angemessen laut und deutlich.

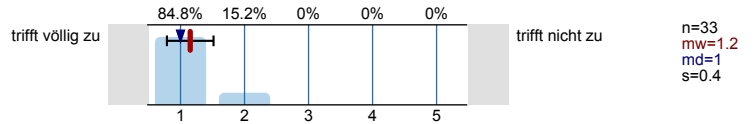

... ist offen für Verbesserungsvorschläge.

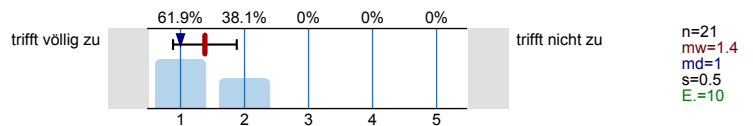

... lässt sich außerhalb der Vorlesung gut ansprechen, z.B. in Sprechstunden oder per Email.

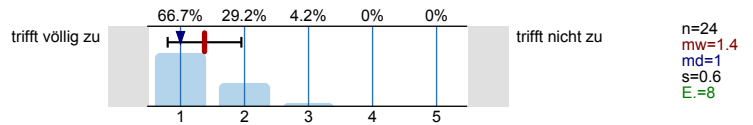

Der Einsatz von Hilfsmitteln wie Wandtafel, Overhead, Beamer und Demonstrationen ist gut.

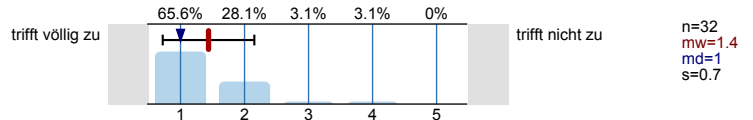

Schrift und Zeichnungen in der Vorlesung sind gut lesbar.

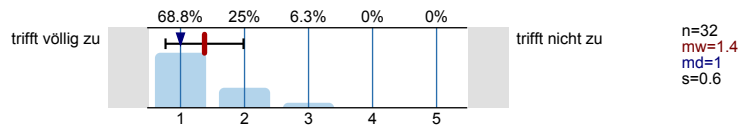

Tafelanschrieb / Folien sind übersichtlich.

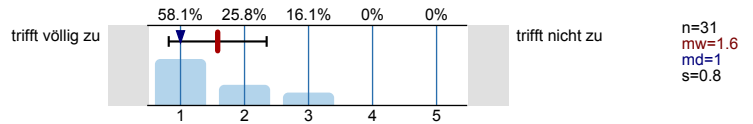

Das Tempo ist ...

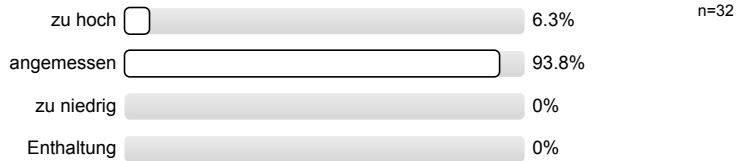

Haben Sie den Eindruck, dass Sie in der Vorlesung benachteiligt werden?
(Bitte Kommentar unter 5.1)

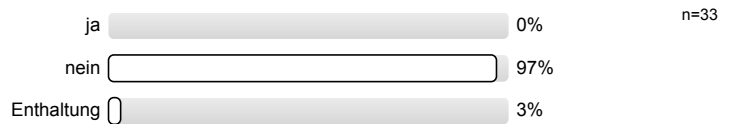

Ich gebe der Dozentin/dem Dozenten die Gesamtnote.

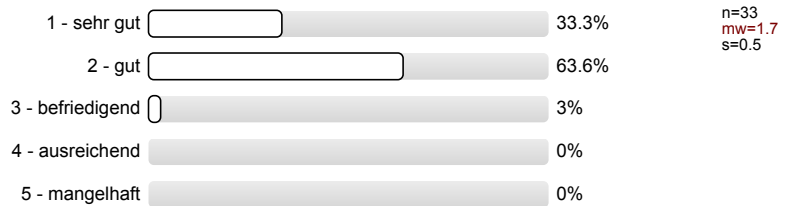

Rahmenbedingungen

Die Vorlesung beginnt in der Regel pünktlich.



Die Vorlesung endet in der Regel pünktlich.



Besondere Anregungen / Kritik / Wünsche:

Für Fragen und Anregungen rund um diese Studierendenbefragung lehre@rwth-aachen.de

Vielen Dank für Ihre Teilnahme an der Befragung!

Profillinie

Teilbereich: **Biologie**
 Name der/des: **Univ.Prof. Dr.rer.nat. Ralph Panstruga**
 Titel der Lehrveranstaltung: **Zellbiologie (13ss-07479) (Vorlesung)**
 (Name der Umfrage)

Vermittlung und Verhalten

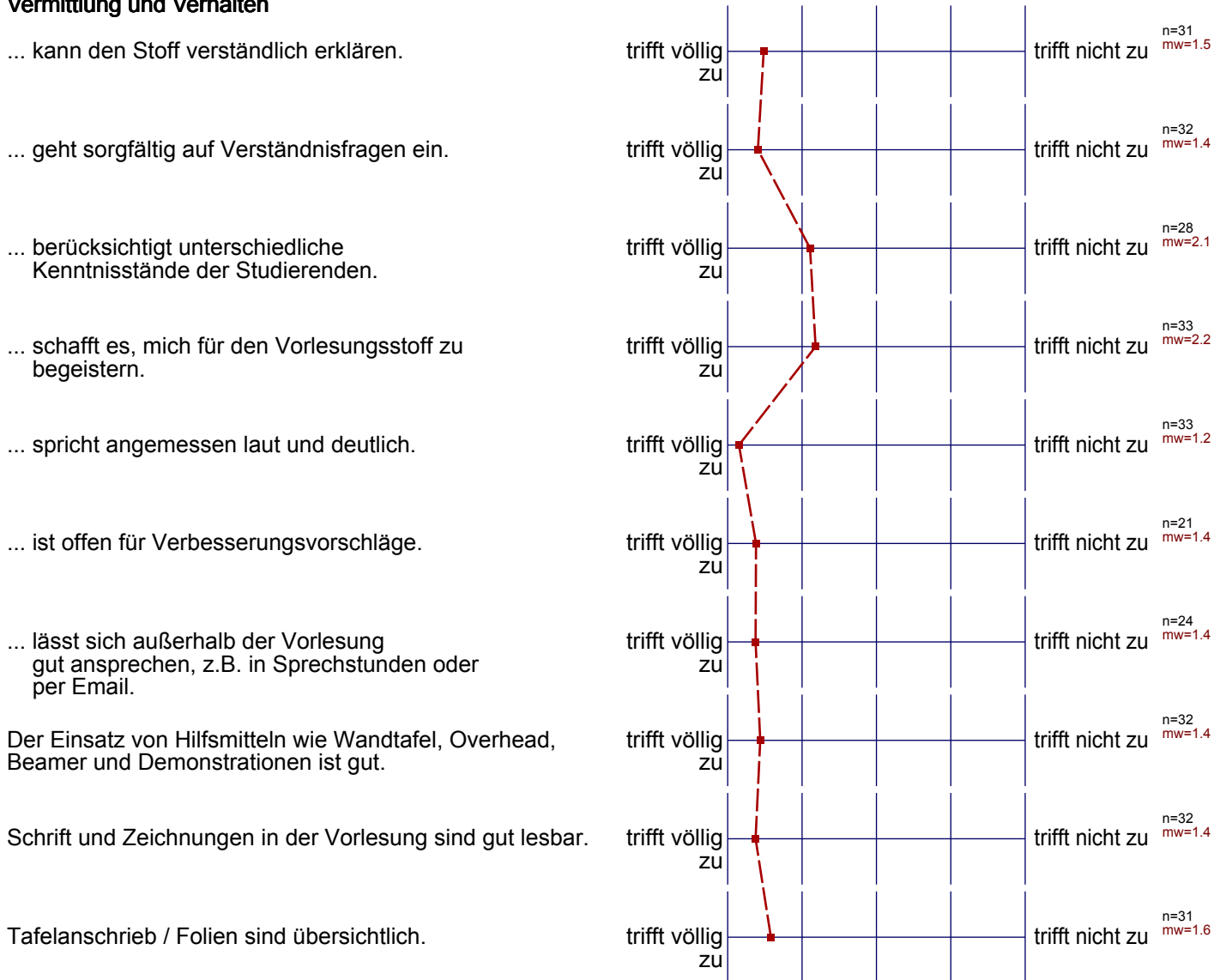

Profillinie

Teilbereich: Biologie
Name der/des Lehrenden: Univ.Prof. Dr.rer.nat. Ralph Panstruga
Titel der Lehrveranstaltung: Zellbiologie (13ss-07479)
(Name der Umfrage)

Vermittlung und Verhalten

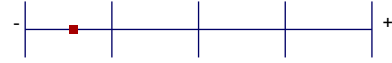

mw=1.6